

# Statistische Resultate IGT - Resultate

---

Klientel 2004 der  
LVT - Dienststellen

Annick Clerc Béro

Wissenschaftliche Mitarbeiterin  
der LVT

Villa Flora, April 2005

# Präsentationsplan

---

- Klientelvolumen
- sociodemographische Profile
- Konsumprofile
- Netzarbeit
- Schweregradprofile
- Klientel mit psychologischen Problemen

# Klientelvolumen der Beratungsstellen (CAP)

	<i>Unterwallis</i>	<i>Mittelwallis</i>	<i>Oberwallis</i>	<i>Total CAP LVT</i>
<b>Aufnahmen</b>	<b>271</b>	<b>232</b>	<b>206</b>	<b>719</b>
Männer	71.0%	67.7%	59.8%	<b>66.9%</b>
Frauen	29.0%	32.3%	40.2%	<b>33.1%</b>
<b>Austritte</b>	<b>272</b>	<b>144</b>	<b>200</b>	<b>616</b>
Männer	69.9%	70.8%	65.3%	<b>68.6%</b>
Frauen	30.1%	29.2%	34.7%	<b>31.4%</b>
<b>Betreuungen</b>	<b>630</b>	<b>600</b>	<b>369</b>	<b>1599</b>
Männer	69.8%	67.2%	65.6%	<b>67.9%</b>
Frauen	30.2%	32.8%	34.4%	<b>32.1%</b>

# Residentielles Klientelvolumen (Alkohol)

	<i>Villa Flora</i>	<i>Via Gampel</i>	<i>Total Institutionen Alkohol</i>
<b>Aufnahmen</b>	<b>76</b>	<b>32</b>	<b>108</b>
Männer	75.0%	65.6%	72.2%
Frauen	25.0%	34.4%	27.8%
<b>Austritte</b>	<b>77</b>	<b>31</b>	<b>104</b>
Männer	71.4%	67.7%	73.1%
Frauen	28.6%	32.3%	26.9%
<b>Behandlungen</b>	<b>99</b>	<b>41</b>	<b>140</b>
Männer	73.7%	65.8%	71.4%
Frauen	26.3%	34.2%	28.6%

# Klientelvolumen Rives du Rhône

---

## ■ 28 Aufnahmen

• Männer : 78.6%                      Frauen : 21.4%

## ■ 35 Austritte

• Männer : 77.1%                      Frauen : 22.9%

## ■ 63 Behandlungen

• Männer : 74.6%                      Frauen : 25.4%

# Klientelcharakteristika Beratungsstellen

---

- Durchschnittliches Alter : 40 Jahre
- 60% Walliser
  - Unterwallis : 51% Oberwallis : 74%
- 15% sind geschieden
- 28% leben allein
- 14% sind arbeitslos
  - Unterwallis : 10% Oberwallis : 22%
- 11% IV-Rentner
  - Mittelwallis : 14% Oberwallis : 8%

# Klientelcharakteristika

## Villa Flora und Via Gampel

### Villa Flora

- Durchschnittliches Alter : 45 Jahre
- 46% Walliser
  - 89% im Wallis wohnhaft
- 21% sind geschieden
- 33% leben allein
  - M : 51%    F : 33%
- 15% sind arbeitslos
- 11% IV-Rentner
  - M : 6%    F : 28%

### Via Gampel

- Durchschnittliches Alter : 43 Jahre
- 72% Walliser
  - 97% im Wallis wohnhaft
- 34% sind geschieden
  - M : 38%    F : 27%
- 45% leben allein
- 22% sind arbeitslos
- 16% IV-Rentner
  - M : 14%    F : 9%

# Klientelcharakteristika FAR/FXB

---

- Durchschnittliches Alter : 23.5 Jahre
  - 2/3 der Klienten sind jünger als 25 Jahre
- 46% Walliser
  - 54% im Wallis wohnhaft
- Alle sind unverheiratet
- 42% leben mit dem Vater und/oder der Mutter
- 48% haben keine bezahlte Arbeit

# Probleme in den Beratungsstellen CAP LVT

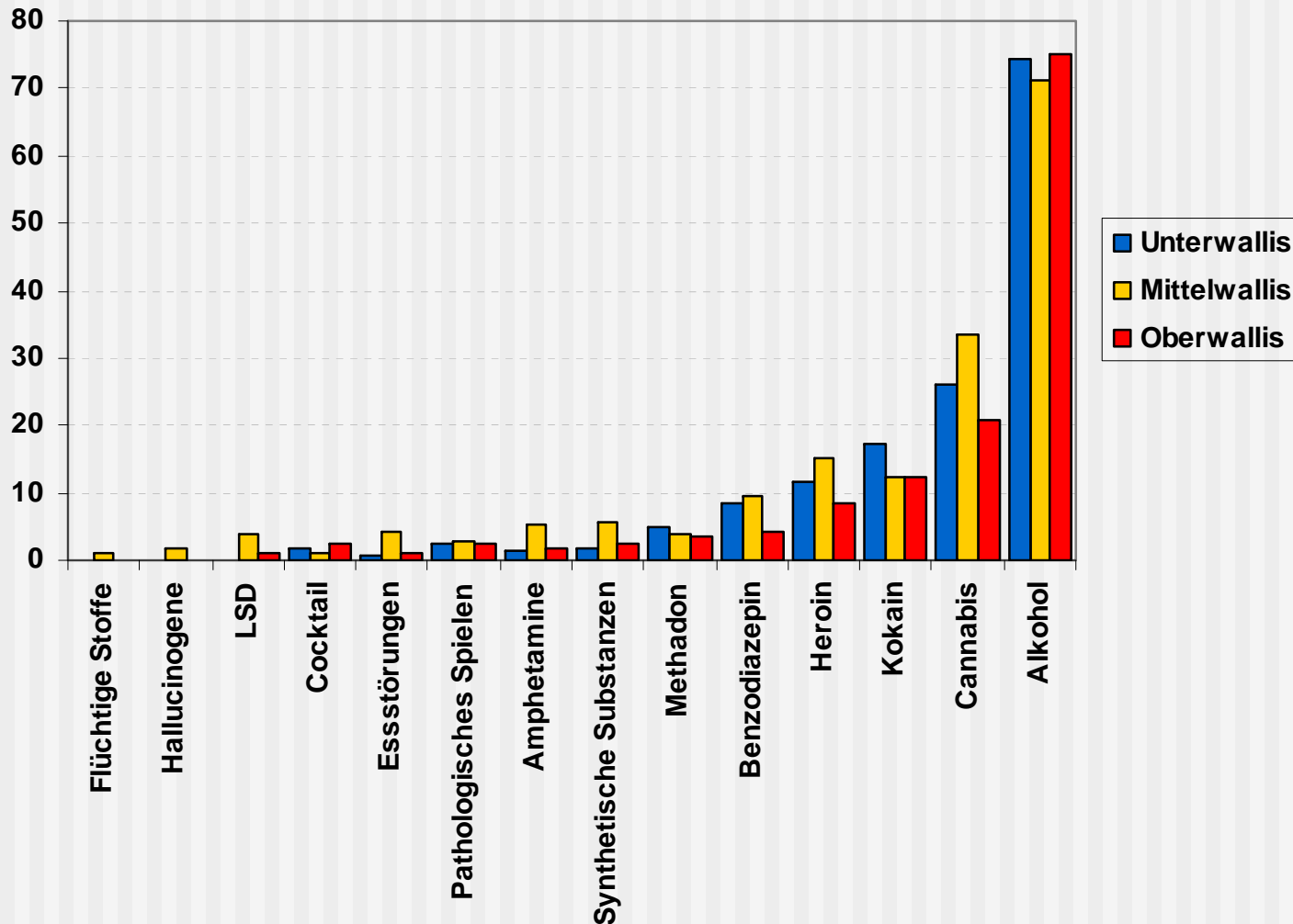

# Anzahl der Probleme in den Beratungsstellen CAP LVT

	Unter-wallis	Mittel-wallis	Ober-wallis	Männer	Frauen	Total
<i>Durchschnitt (Anzahl)</i>	<i>1.5</i>	<i>1.7</i>	<i>1.4</i>	<i>1.5</i>	<i>1.8</i>	<i>1.6</i>
0 Probleme	1.9	1.4	1.2	1.7	1.1	1.6
1 Problem	69.6	63.2	74.4	70.3	64.4	68.7
2 Probleme	14.4	20.3	12.8	16.3	15.3	16.0
3 Probleme	6.8	7.1	6.7	6.1	9.0	6.9
4 Probleme	3.4	1.4	2.4	2.4	2.8	2.5
5 Probleme u. m.	3.8	6.6	2.4	3.2	7.3	4.4

# Klientelcharakteristika nach Hauptproblem – CAP LVT

## Alkohol

- 1.2 Probleme
  - 16% zeigen eine andere Problematik auf (Cannabis, Benzodiazepine)
- Durchschnittliches Alter : 46 Jahre
- Vorwiegend Männer
- Vorwiegend mehr verheiratete oder geschiedene Personen

## Cannabis

- 1.7 Probleme
  - 35% zeigen eine andere Problematik auf (Alkohol, Kokain)
- Durchschnittliches Alter : 22 Jahre
- Vorwiegend Männer
- Vorwiegend Junggesellen
- Vorwiegend weniger Klienten mit Vollzeitarbeit

# Klientelcharakteristika nach Hauptproblem – CAP LVT

## Kokain

- 3.4 Probleme
  - 85% mit anderen Problemen (23% mit 5 oder 6 Problemen)
- Durchschnittliches Alter : 30 Jahre
- Vorwiegend Frauen
- Vorwiegend mehr IV-Rentner
- Vorwiegend mehr Sozialhilfeempfänger

## Heroin

- 2.1 Probleme
  - 57% zeigen ein anderes Problem auf (Cannabis, Alkohol, Kokain, Methadon)
- Durchschnittliches Alter : 28 Jahre
- Vorwiegend Männer
- 73% sind Junggesellen
- Vorwiegend mehr Arbeitslose
- Vorwiegend mehr Sozialhilfeempfänger

# CAP LVT :

## Kokain, Heroin und HIV

---

- 132 Aufnahmen
  - 95 Männer und 37 Frauen
- 42% injizierten wenigstens einmal
  - Davon 65% im Laufe der letzten 30 Tage
  - Durchschnittsalter der ersten Injizierung :
    - Männer : 21 Jahre Frauen : 18 Jahre
  - Durchschnittliche Injizierungsjahre :
    - Männer : 8 Jahre Frauen : 6 Jahre
- 77% liessen den HIV-Test durchführen (87 Antworten)
  - 6 positive Teste

# Probleme bei Aufnahme in Villa Flora und Via Gampel

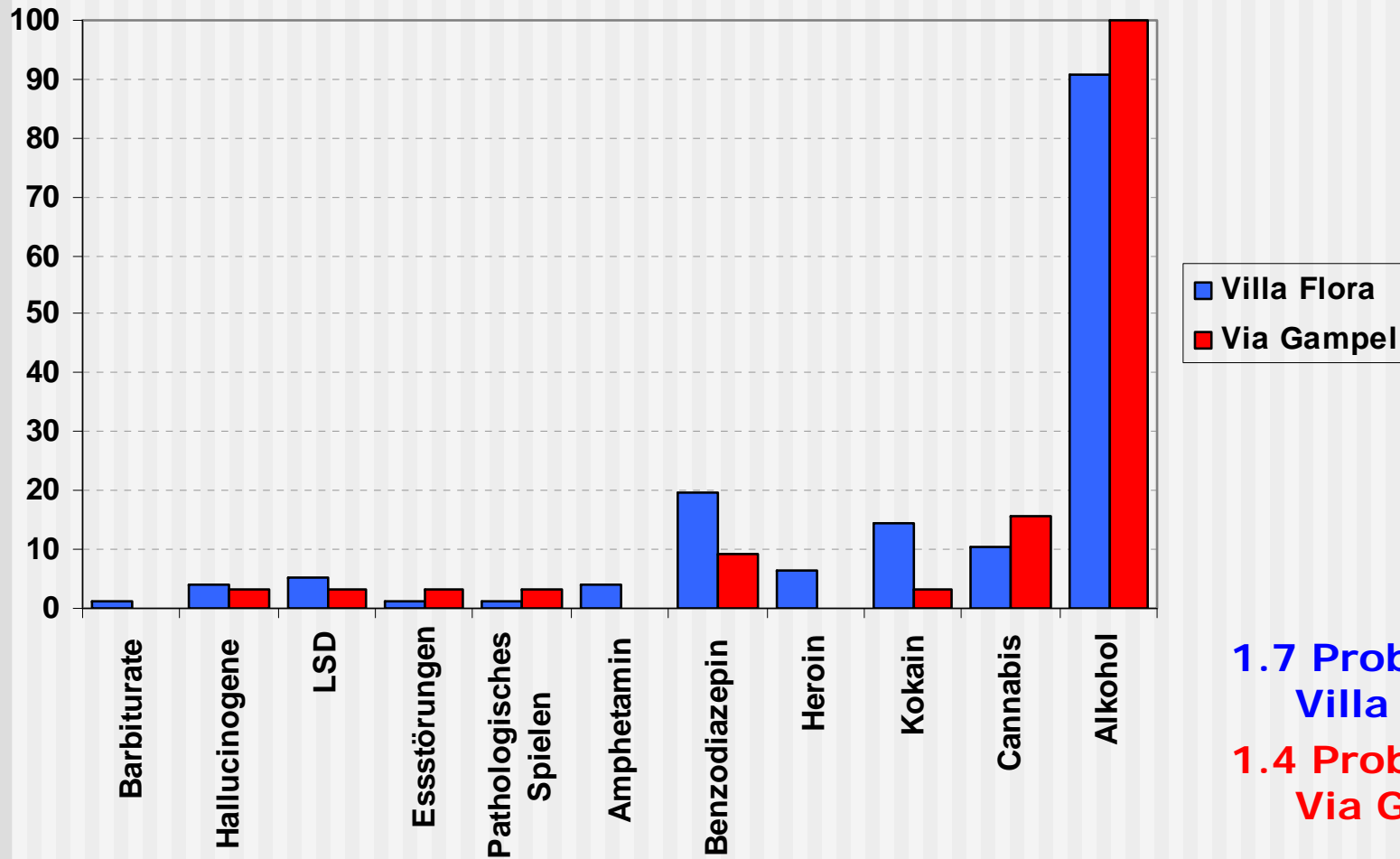

**1.7 Probleme in Villa Flora**

**1.4 Probleme in Via Gampel**

# Probleme bei Aufnahme in Rives du Rhône

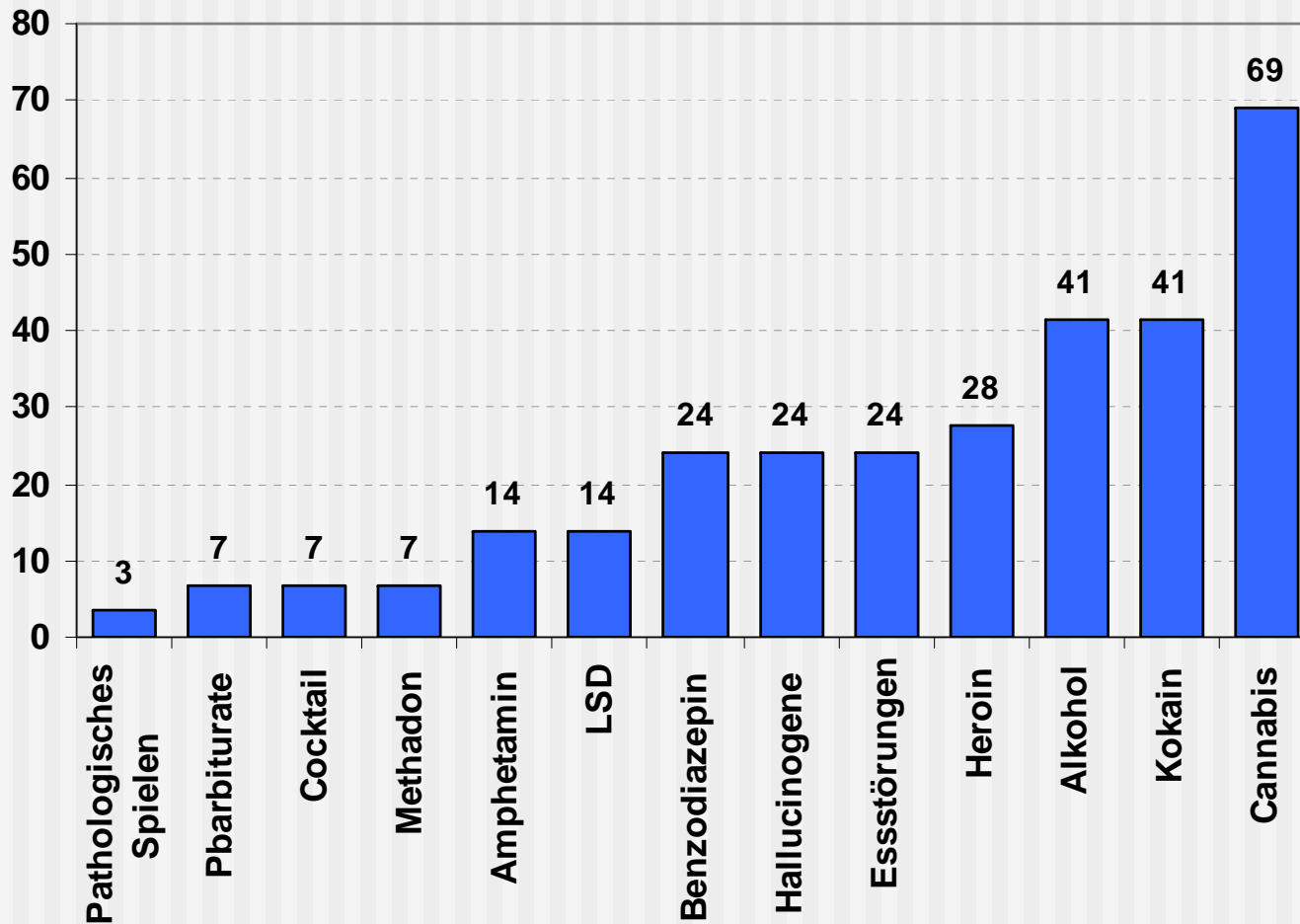

3.6  
Probleme

# Netzarbeit : Meldequellen – CAP

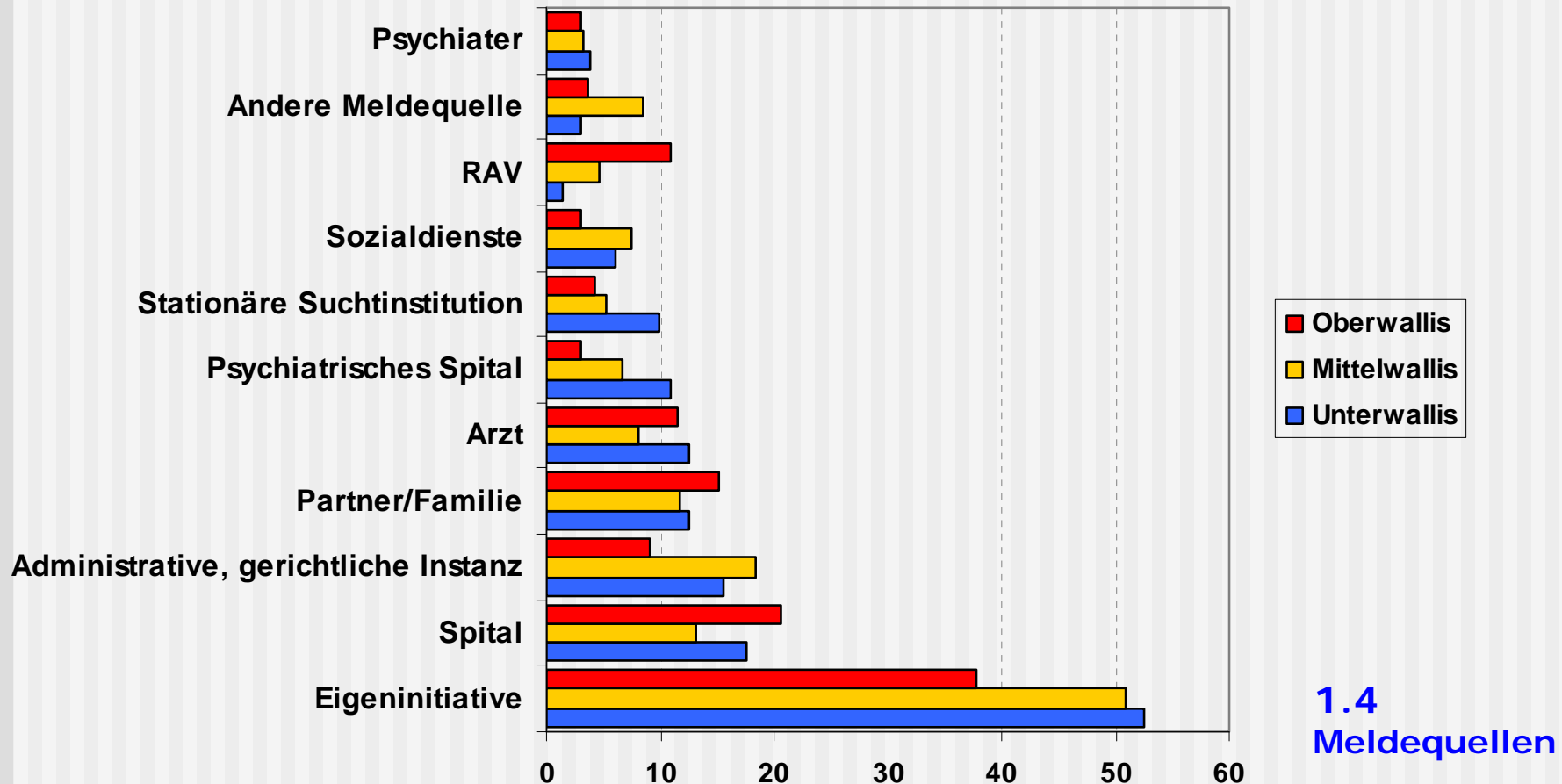

# Meldequellen Villa Flora und Via Gampel

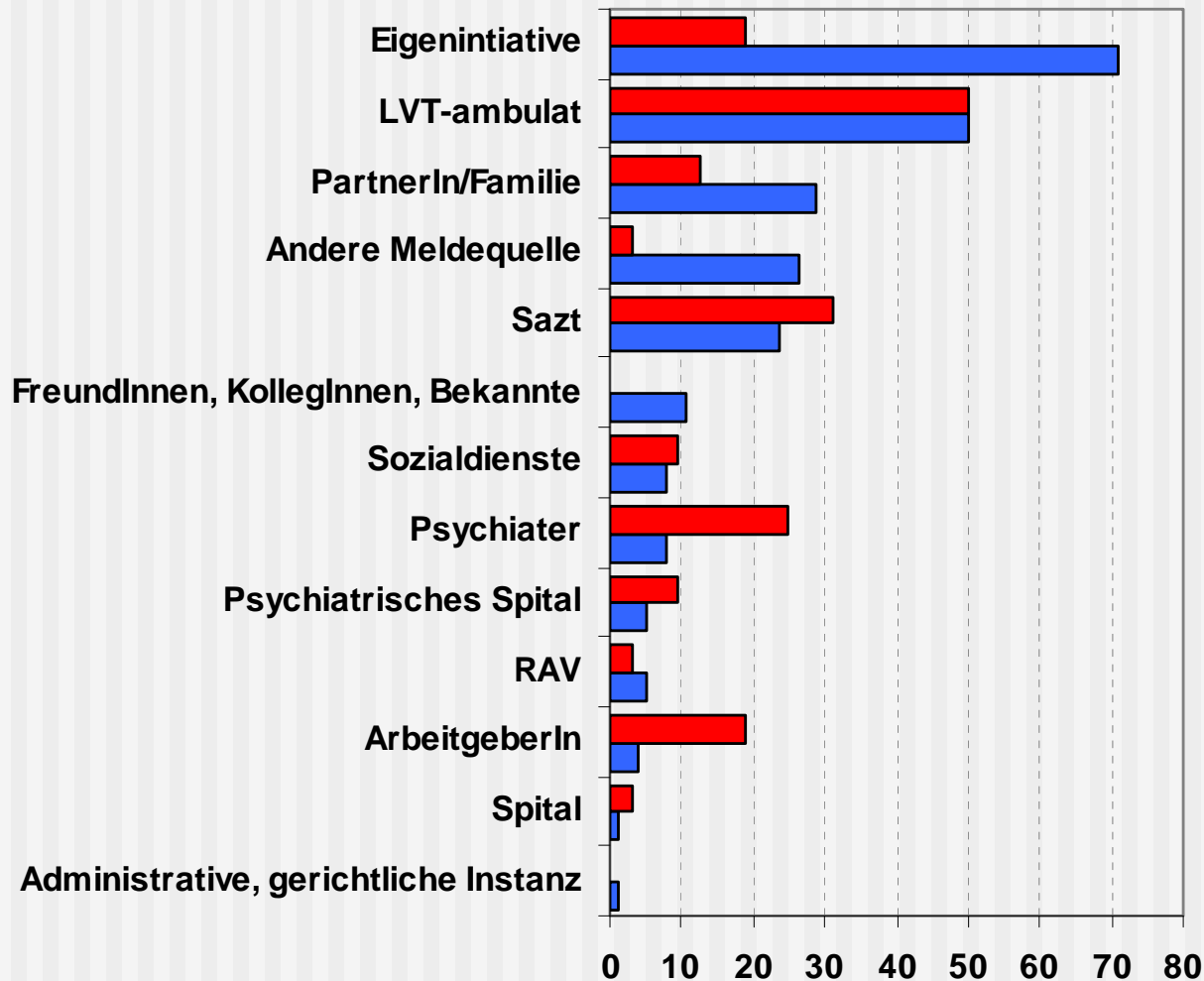

■ Via Gampel  
■ Villa Flora

2.4 Meldequellen  
in Villa Flora  
1.8 Meldequellen  
in Via Gampel

# Meldequellen Rives du Rhône

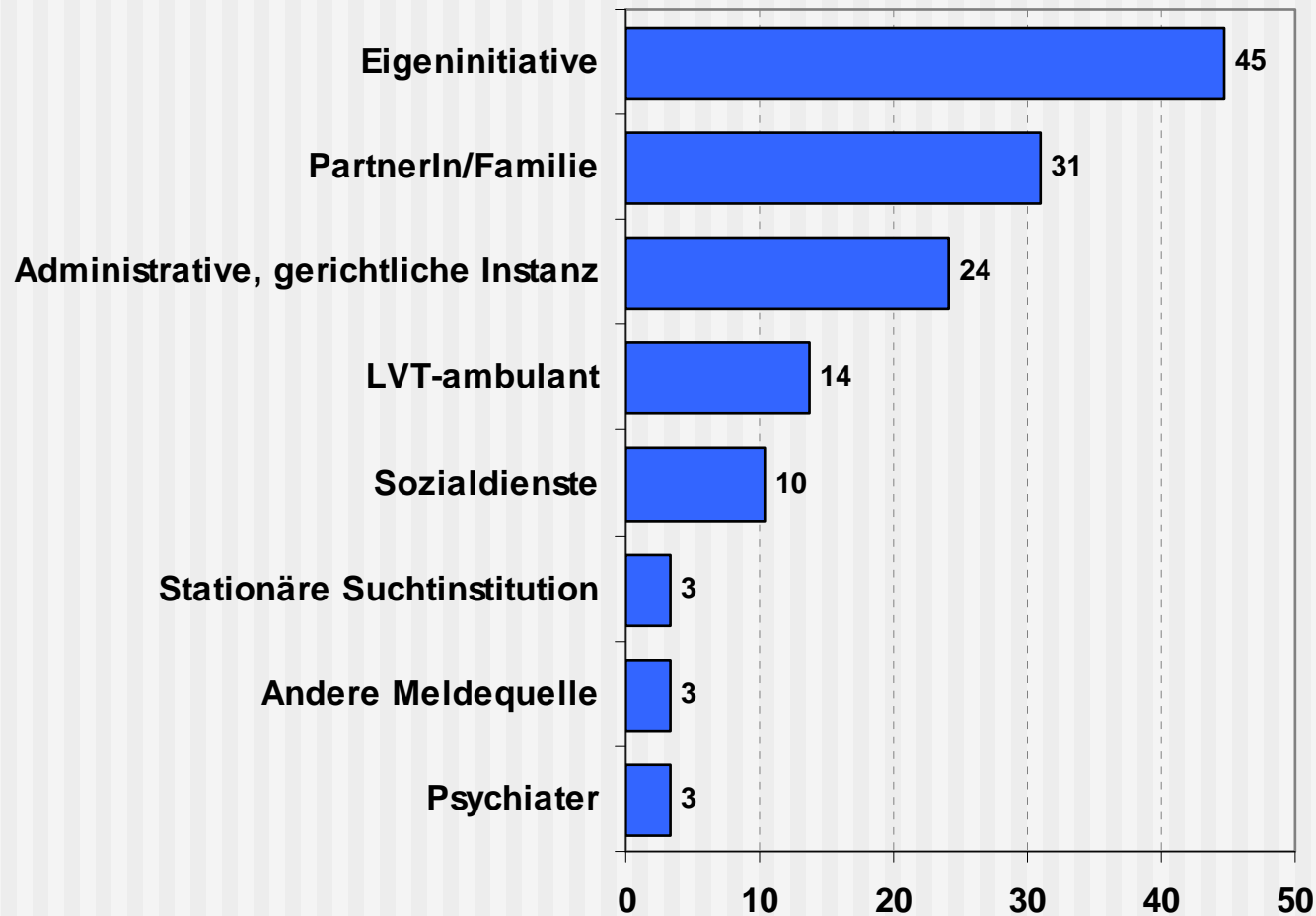

## 1.3 Meldequellen

# Nachbehandlungen bei Villa Flora und Via Gampel

## Villa Flora

- Erfolgte Behandlungen
  - 54% CT (42 Tage)
  - 40% MT (130 Tage)
- 87% regelmässige Beendigung
- 11% Unterbrechungen
- 20% ohne Transfer
- Transfer zu
  - CAP LVT : 68%
  - AA/NA Gruppen : 76%
  - Privatarzt : 37%

## Via Gampel

- 93% Standardprogramm (106 Tage)
- 77% regelmässige Beendigung
- 10% Unterbrechungen
- 16% ohne Transfer
- Transfer zu
  - CAP LVT : 55%
  - Ambulat. nicht-LVT : 23%
  - Residen. nicht-LVT : 19%
  - Privatarzt : 13%

# Nachbehandlungen bei Rives du Rhône

---

- Erfolgte Behandlungen
  - 41% Stufe I (267 Tage)
  - 19% Stufe I+II (868 Tage)
  - 22% Stufe I+II+III ( 1072 Tage)
- Modalitäten bei Aufenthaltsende
  - 39% regelmässige Beendigung
  - 33% Unterbrechungen nach Unterschrift des Therapievertrages
  - 27% Unterbrechungen vor Unterschrift des Therapievertrages
- 30% Transfer bei Aufenthaltsunterbrechung
  - Vorwiegend zu den CAP LVT

# IGT Resultate : evaluierte Klientel

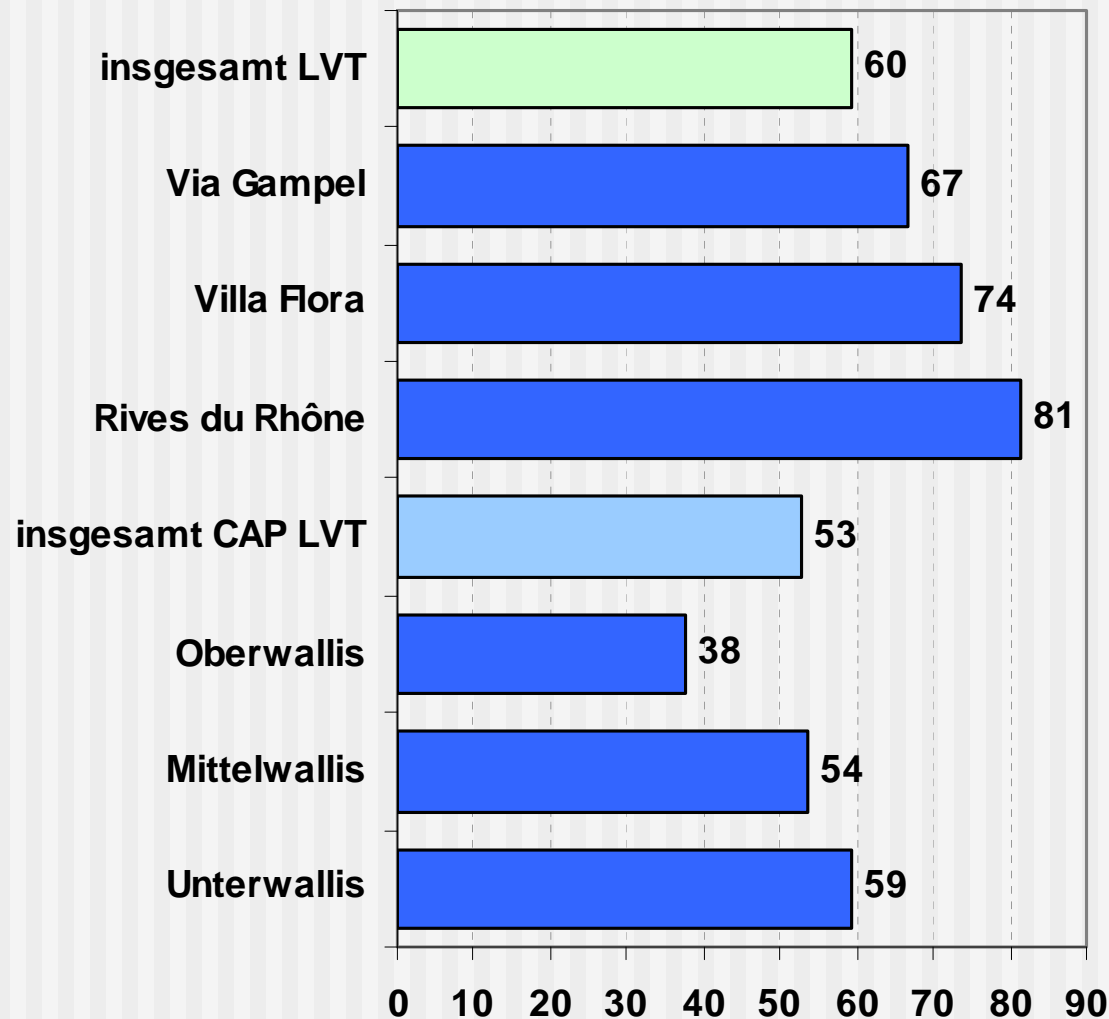

- 855 Aufnahmen betrafen 777 verschiedene Klienten
- 50% wurden anhand des IGT oder IGT-Jugendliche evaluiert
  - 60% nicht inbegriffen sind Klienten die nur zur Informations suche kamen

# Schweregradsprofil nach Region und Institution

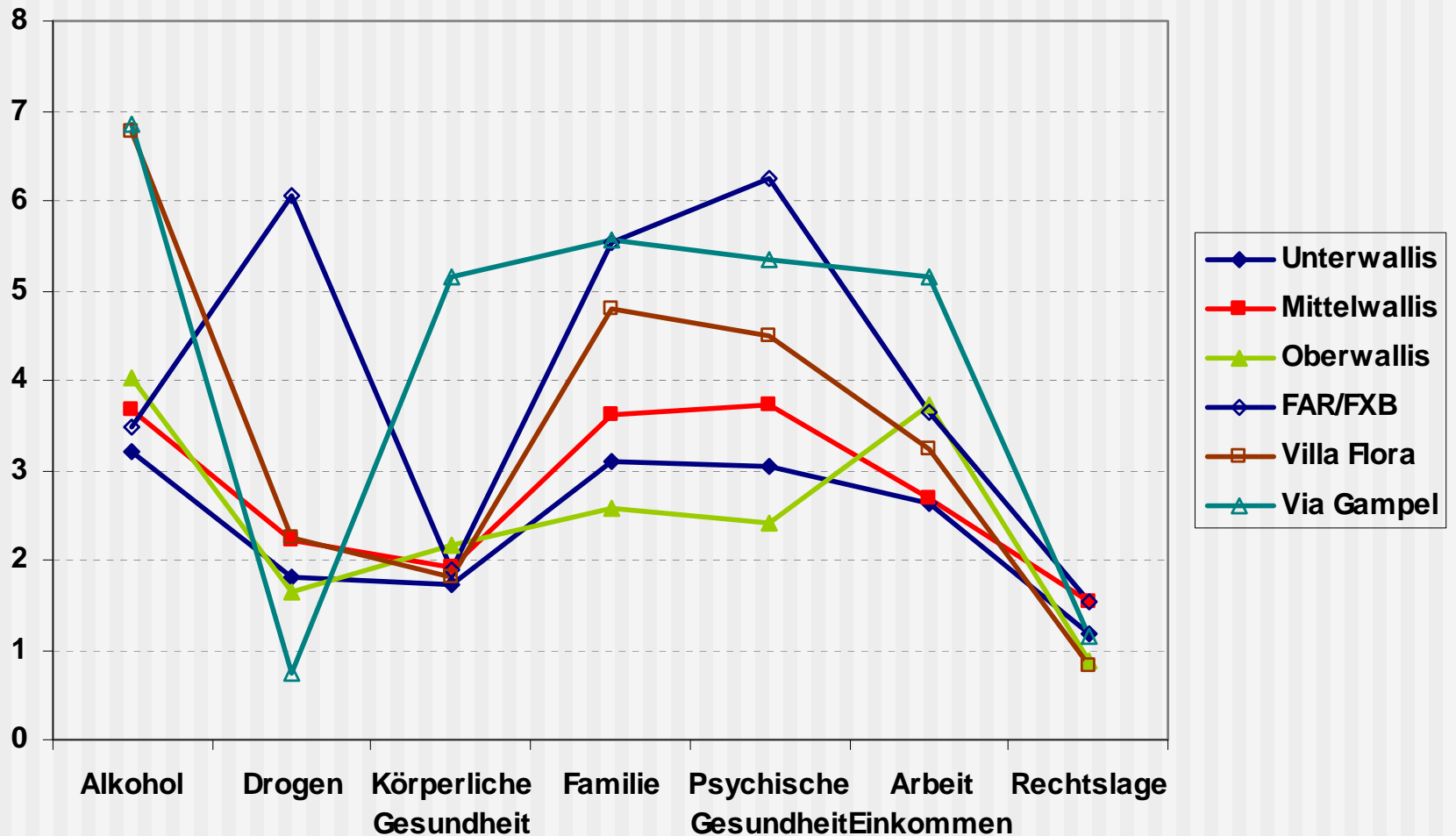

# Schweregradsprofil nach Hauptproblem

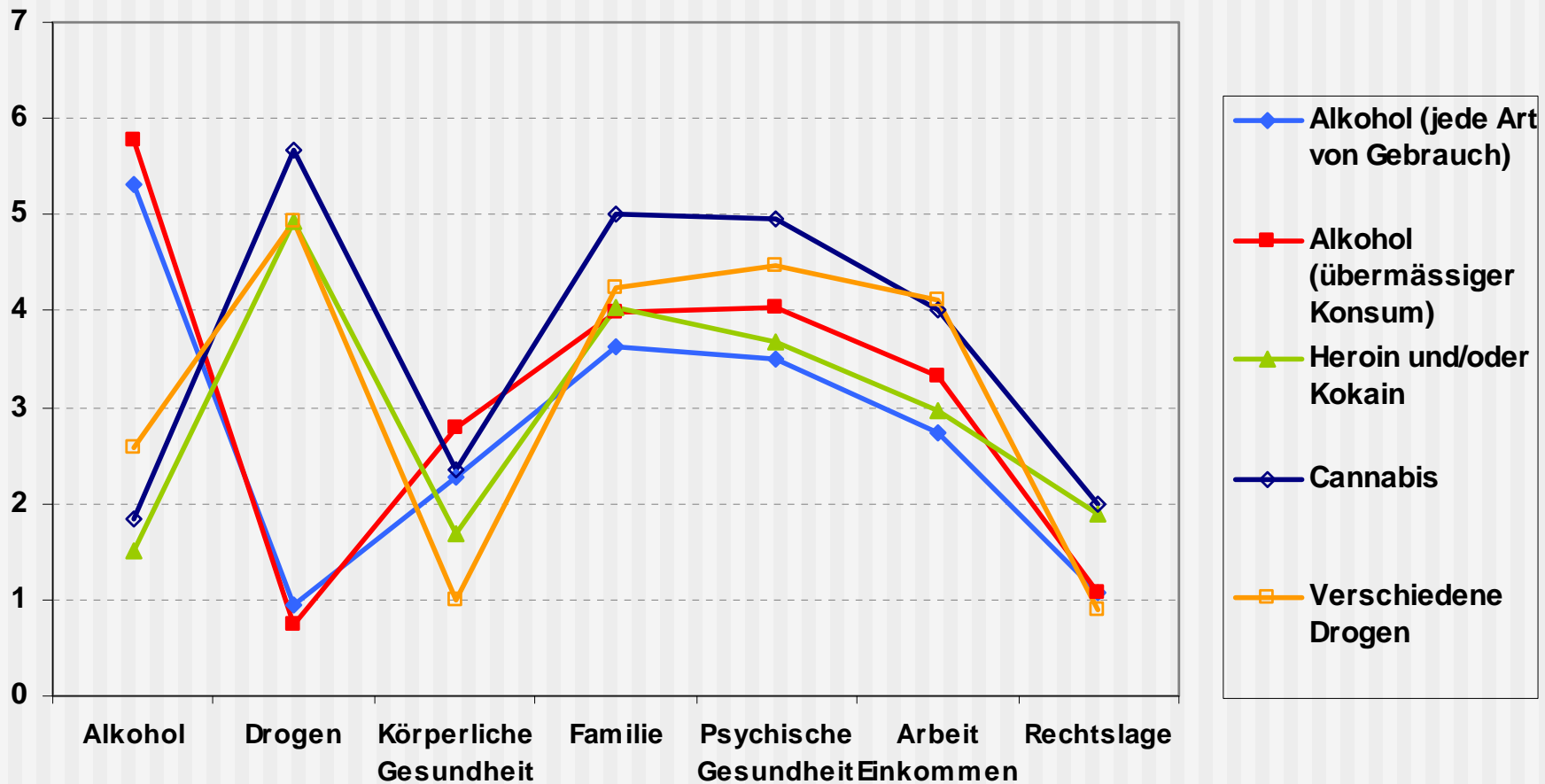

# Klientel mit psychologischen Problemen

---

- Ein Standardfragebogen wie der IGT gibt dem wissenschaftlichen und dem Interventionsmilieu verschiedene Möglichkeiten
- Interesse für Verwaltung und Planung der Dienststellen
  - Erkennung und Identifizierung der Ziel-Klientel
- Ziel : Schätzung von Volumen und Charakteristika der Gruppe mit doppelter Problematik : Sucht und geistige Gesundheit

# Situation im Wallis

---

## ■ **Allgemeine Spitaler :**

270 Falle in der Hauptkategorie *organische Geistesgestortheit durch Drogen und Alkohol induziert* in 2003 (0.7% der gesamten Krankenhausaufenthalte)

## ■ **Psychiatrische Spitaler :**

Geistige Storungen und Verhaltenstorungen verbunden mit Konsum psychotroper Substanzen in 2002

- Vorwiegende Diagnostik : 194 Falle (17% der Falle)
  - PZO : 56                      Malevoz : 138
- Sekundare Diagnostik : 420 Falle (21% der diagnostiken)
  - PZO : 104                      Malevoz : 316

# Identifizierungskriterien beruhend auf IGT

---

- Entwickelt durch das Domrémy-Zentrum, Montreal
- Grundbedingungen
  - IGT – psychologischer Gesundheitszustand  
Präsenz von wenigstens 4 psychologischen Problemen unter Berücksichtigung der Fragen : schwere Depression, schwere Angstzustände oder nervöse Spannungen, Konzentrationsschwierigkeiten Suizid-Ideen oder Suizidversuche, Medikation für psychologische Probleme

# Identifizierungskriterien (Folge)

---

- **Zusätzliche Bedingungen. Wenigstens eine der nachstehenden Bedingungen**
  - **IGT – psychologischer Gesundheitszustand**  
Wenigstens ein Spitalaufenthalt für emotionale oder psychologische Probleme
  - **IGT – Drogen/Alkohol**  
Während mehr als 10 Tage eines der nachstehenden Produkte konsumiert haben : Sedativa, Hypnotika, Beruhigungsmittel, Antipsychotika, Antidepressiva, Lithium
  - **IGT – zwischenmenschliche /familiäre Beziehungen**  
Während der letzten 3 Jahre allein gelebt zu haben
  - **IGT – psychologischer Gesundheitszustand**  
Eine Schweregradprofil grösser als 5

# Anteil der Klientel Sucht- geistige Gesundheit

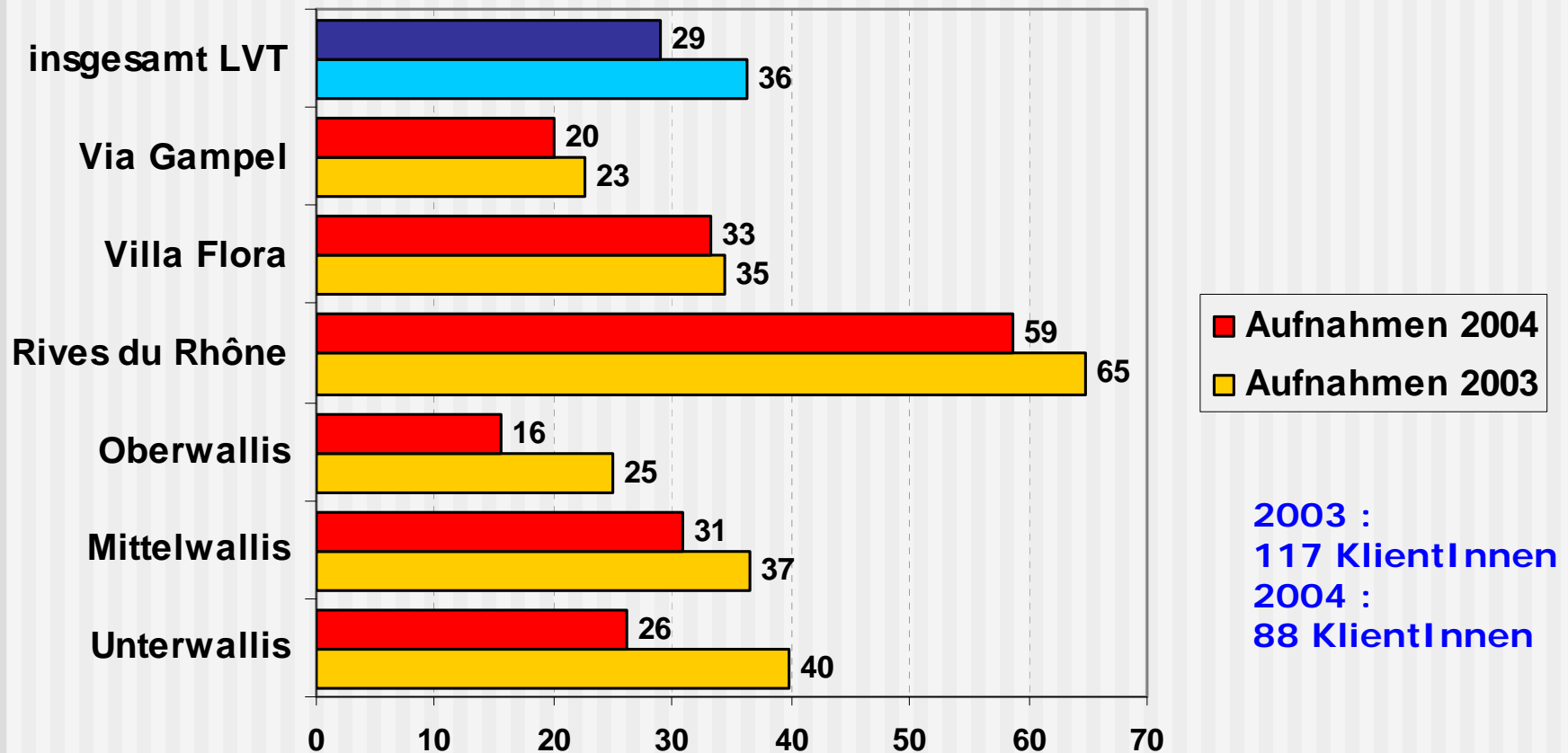

# Charakteristik der Klientel

## Sucht-geistige Gesundheit

---

### Sociodemographische Daten

- Zweimal mehr Frauen (38% gegen 17%)
- Vorwiegend weniger Personen mit Vollzeitarbeit (17% gegen 42%)
- Vorwiegend mehr IV-Rentner (19% gegen 6%)

### Auf Konsumniveau

- Häufigkeit 4-mal höher bei Benzodiazepinen (21% gegen 5%)
- Cannabiskonsum zweimal häufiger (30% gegen 18%)

# Charakteristik der Klientel

## Sucht-geistige Gesundheit

### Auf Missbrauchs-niveau

- Mehr **emotionaler** Missbrauch
  - 30 Tage : 27% vs 8%
  - Leben : 70% vs 39%
- Mehr **physischer** Missbrauch
  - 30 Tage : 5% vs 2%
  - Leben : 45% vs 25%
- Mehr **sexueller** Missbrauch
  - Leben : 29% vs 8%

### Andere Charakteristika

- Mehr psychiatrische Behandlungen  
39% gegen 11%
- Mehr Klienten die mit einer problemhaften Person leben :
  - Alkohol : 12% vs 7%
  - Drogen : 11% vs 6%
- Mehr Klienten die ihre Freizeit allein verbringen  
36% gegen 24%

# Sucht-geistige Gesundheit : Schweregradsprofile

